Kanton Zürich
GIS-Browser (https://maps.zh.ch)

Landeskarten, Übersichtsplan

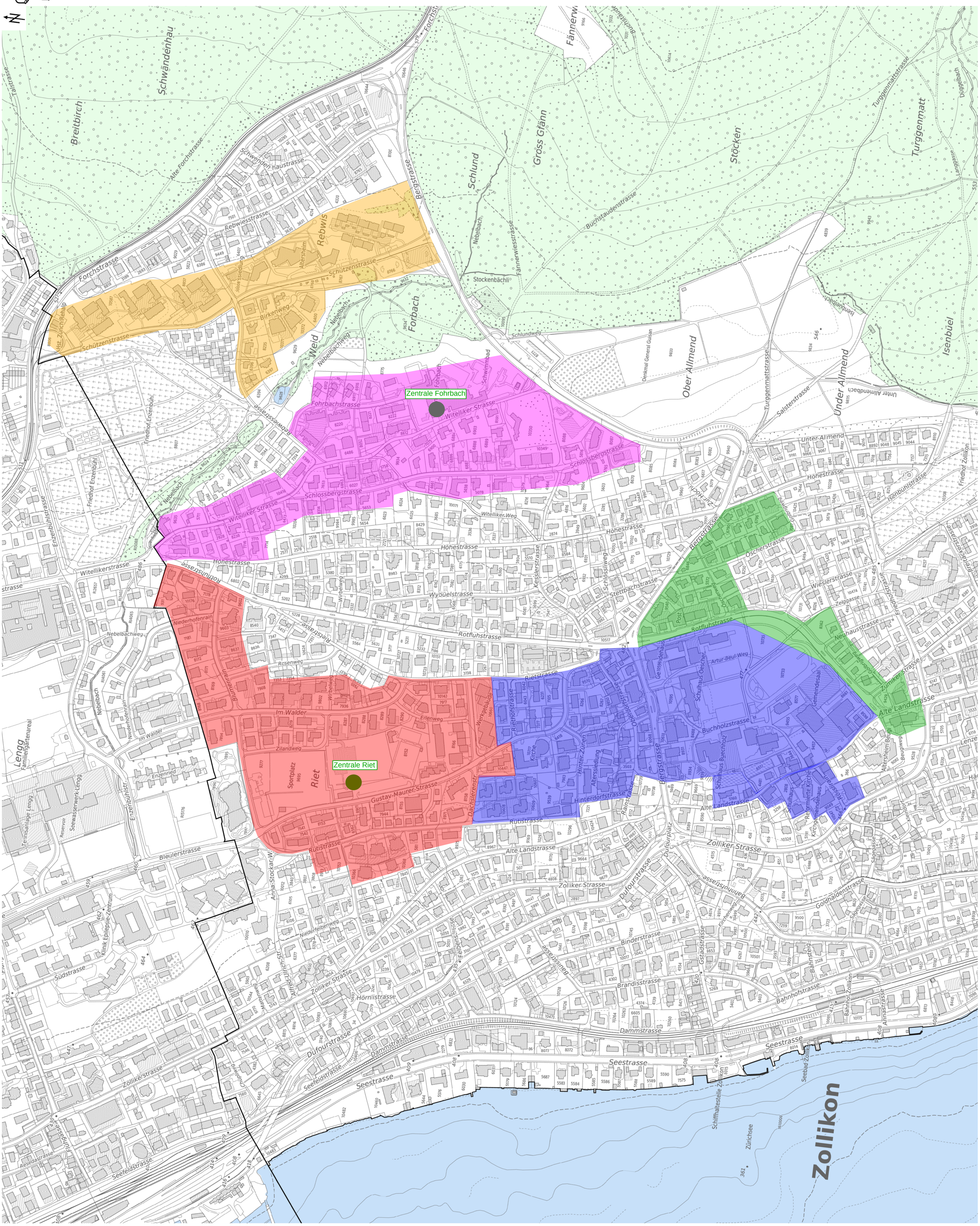

© GIS-ZH, Kanton Zürich, 13.11.2023 13:04:03

Diese Karte stellt einen Zusammenzug von amtlichen Daten verschiedener Stellen dar. Keine Garantie für Richtigkeit, Vollständigkeit und Aktualität. Rechtsverbindliche Auskünfte erteilen allein die zuständigen Behörden.

Massstab 1:3000

0 50 100 150m

Zentrum: [2686065.65,1244249.87]